TU AS ENTRE 7 ET 15 ANS

INSCRIS-TOI VITE POUR LES ACTIVITES
DES VACANCES DE LA MJC !
SORTIES, DÉCOUVERTES, ATELIERS...
TE SERONT PROPOSÉS !

• Être adhérent à la MJC : 10€

Cotisation vacances :

• 30€ la semaine ou 80€ pour un mois

Les horaires :

• Matinée : 9h30-12h • Après-midi : 14h-17h

La pause du midi :

Aucun repas ne sera fourni par la MJC,
les jeunes peuvent être accueilli
et apporter leur repas du midi ainsi que leur goûter

• Une sortie tous les vendredis,
les jeunes doivent ramener un pique-nique, repas froid.

La pause goûter :

Chacun apporte son goûter et sa bouteille d'eau

Les gestes sanitaires :

Attention mesures sanitaires !
· Le port du masque est obligatoire.
· Les enfants doivent venir avec leur propre masque.
· Toutes les mains doivent régulièrement être désinfectées
au gel hydroalcoolique ou nettoyées au savon.

Ce planning est susceptible d'être modifié en fonction
de l'évolution sanitaire et des décisions gouvernementales.

WWW.MJCVLG.ORG

REJOIGNEZ-NOUS
SUR FACEBOOK

hauts-de-seine
LE DÉPARTEMENT

1001vies habitat

Ville Vie Vacances

VILLENEUVE la Garenne

MJC
VILLENEUVE-LA-GARENNE

ESPACE PIERRE BROSSOLETTE

Eté 2021

VIENS T'ÉCLATER
TOUT L'ÉTÉ !

POUR LES 7-15 ANS

SECTEUR ENFANCE JEUNESSE

L'accueil de loisirs a pour vocation d'offrir à tous les enfants un espace éducatif, récréatif qui répond à des besoins importants pour les parents, besoins de garde, de sécurité, d'apprentissage de la vie quotidienne en collectivité et en loisirs collectifs.
L'Accueil collectif de Mineurs (ACM) doit prendre en compte l'individu à part entière, nous devons l'aider à s'exprimer, s'épanouir, à se construire pour l'amener à être autonome.

Objectifs de notre accueil de loisirs pour les jeunes

- Procurer aux enfants des occupations saines, des activités nombreuses et variées pour profiter des vacances sans quitter la famille, dans un cadre de vie adapté.
- Apprendre la vie en collectivité (différente de la vie scolaire) : respect de l'autre (enfant et adulte), respect du matériel et des locaux, les règles de vie et d'hygiène,
- Apprentissage de la tolérance (chacun est différent),
- Partager des moments avec des personnes provenant d'associations de la commune ou d'autres structures municipales : invitation à participer aux activités de certains vendredis après-midi pendant les vacances scolaires (spectacle, kermesse, gouter),
- Développer leurs capacités psychomotrices par des activités sportives,
- Apprendre à connaître son environnement : la ville, la région,
- Proposer des sorties (à caractère pédagogique) nombreuses et variées,
- Développer l'autonomie de l'enfant,
- Développer leur sens créatif à travers des activités manuelles et ludiques (jeu, théâtre, atelier dessin,...).

Les locaux

L'intérieur et l'extérieur de l'Espace Pierre Brossolette. Eventuellement les locaux de la Maison de la Cité.

Les moyens humains

Une équipe de 3 animateurs diplômés pour un maximum de 24 jeunes.

Les moyens financiers

L'accueil de loisirs dispose d'un budget de fonctionnement dont les dépenses sont réparties entre :

- Fournitures diverses,
- Sorties et transports,
- Pharmacie et alimentation.

VACANCES D'ÉTÉ 2021

Le thème : l'environnement

Notre objectif général sera de faire découvrir notre environnement aux enfants et de les mettre en valeur pour les sensibiliser au recyclage des déchets, à la faune et la flore. Il leur permettra de découvrir le monde qui les entoure tout en s'amusant et en s'émerveillant à travers des activités ludiques et constructives. Il faut permettre aux enfants d'acquérir des gestes et des réflexes simples pour vivre au quotidien en protégeant l'environnement. Une exposition sera proposée pour les parents au centre pour leur faire découvrir les différentes actions effectuées par leurs enfants.

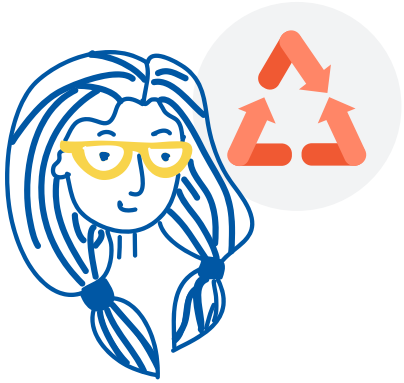

Objectif éducatif

Promouvoir l'éducation du citoyen en s'engageant dans le développement durable

Objectifs pédagogiques

Sensibiliser les jeunes aux problématiques liées à l'environnement. Éduquer au respect et à la préservation de l'environnement. Travailleravec des matériaux recyclés ou de récupération.

Ces objectifs éducatifs et pédagogiques ont pour mission de :

- Permettre à l'enfant de connaître le monde qui l'entoure tout en s'amusant, en s'émerveillant,
- Favoriser le respect de chacun face aux autres et à leur environnement,
- Développer les savoirs faire des enfants pour mieux observer, comprendre et imaginer,
- Développer l'esprit critique de l'enfant pour mieux questionner et entreprendre.

JUILLET

MERCREDI 7 JUILLET

Matin • **Découverte et Convivialité**

Après-midi • **Loup Garou et grands jeux**

Plus • **Mise en place de la « Poubelle des Idées » pour l'environnement de Villeneuve-la-Garenne**

Et • **Carnet de bord pour l'environnement**

JEUDI 8 JUILLET

Matin • **Fabrication récupérateur d'eau & évolution des déchets**

Après-midi • **« Enquête d'investigation dans Villeneuve la Garenne » N°1**
Rally-photo à la recherche des déchets de la ville

VENDREDI 9 JUILLET

Toute la journée • **Parc Asterix**
Sortie familiale Secteur Jeunesse + Maison de la Cité + toute la MJC

SORTIES

LUNDI 12 JUILLET

Matin • **Hôtel aux insectes**
Fabrique un abri pour les insectes

Après-midi • **Olympiade du développement durable »**
Participe aux grandes olympiades en faveur de l'environnement

Grands jeux collectifs avec la Maison de la Cité et les Animations Quartier Sud
Venez en famille, participer aux animations

MARDI 13 JUILLET

SORTIES

Matin • **Les MJCiens et le Haricot Magique**
Plantation de plantes aromatiques

Après-midi • **Cinéma**

JEUDI 15 JUILLET

Matin • **Marche aux déchets**
Concours !! Quelle équipe récupérera le plus de déchet ?

Midi • **Pique-nique zéro déchet au parc**
Sauras-tu produire le moins de déchet possible ?

Après-midi • **L'art de Recycler**

VENDREDI 16 JUILLET

Toute la journée • **Repas partagé + animations**

LUNDI 19 JUILLET

Matin • **« Enquête d'investigation dans Villeneuve-la-Garenne » N°2**

Après-midi • **« Escape Game » MJC**

MARDI 20 JUILLET

Matin • **Micro-trottoir**
Enquête sur les producteurs et commerçants de taville

Après-midi • **Ciné-Docu**
Sur l'avenir de la planète

MERCREDI 21 JUILLET

Toute la journée • **Forêt de Montmorency**

+ Pique-nique « Zéro déchet »
Sauras-tu produire le moins de déchet possible

JEUDI 22 JUILLET

Matin • **DIY de la nature**
Fabrique tes propres Herbier, Cache pot et Déco Land-Art

Après-midi • **Web-Radio**
Construis et enregistre tes chroniques

VENDREDI 23 JUILLET

SORTIES

Toute la journée • **Parc Saint Paul**
Sortie familiale Secteur Jeunesse + Maison de la Cité

LUNDI 26 JUILLET

Matin • **« Enquête d'investigation dans Villeneuve-la-Garenne » N°3**

Après-midi • **Clip Musical pour l'Environnement, N°1**

Grands jeux collectifs avec La Maison de la Cité et les Animations Quartier Sud
Venez en famille, participer aux animations qui auront lieu dans toute la MJC

MARDI 27 JUILLET

Matin • **Micro-trottoir**
« Les Villénogarénois, leurs déchets & leur ville »

Après-midi • **Grand jeux de société et activités manuelles**

MERCREDI 28 JUILLET

SORTIES

Toute la journée • **Accrobranche à Sherwood-Parc**

JEUDI 29 JUILLET

Matin • **Marche aux déchets**
Concours !! Quel équipe récupérera le plus de déchet ?

Après-midi • **L'art de Recycler**

Fin d'après-midi • **Ciné-club**

VENDREDI 30 JUILLET

SORTIES

Toute la journée • **Sortie à la mer, Berk plage**

AOÛT

LUNDI 2 AOÛT

Matin • **Création de l'expo**

Après-midi • **Jeux de société. Grands jeux collectifs avec La Maison de la Cité et les Animations Quartier Sud**
Venez en famille, participer aux animations qui auront lieu dans toute la MJC

MARDI 3 AOÛT

Matin • **Paper New**
Fabrique ton papier recyclé et recyclable

Après-midi • **Chasse au trésor**

MERCREDI 4 AOÛT

Matin • **Do It Yourself**

Après-midi • **Cinéma**

SORTIES

JEUDI 5 AOÛT

Matin • **Génération Écolo-Science**
Expériences scientifiques et écologiques

Après-midi • **Clip Musical pour l'environnement, N°2**

VENDREDI 6 AOÛT

SORTIES

Toute la journée • **Biotropica**

LUNDI 9 AOÛT

Matin • **Tot ton Bag**
Fabrique ton propre

Après-midi • **Web-Radio**

Grands jeux collectifs avec La Maison de la Cité et les Animations Quartier Sud
Venez en famille, participer aux animations qui auront lieu dans toute la MJC

MARDI 10 AOÛT

Matin • **Micro-Trottoir**
Sur le réchauffement climatique

Après-midi • **Jeux de société**

MERCREDI 11 AOÛT

SORTIES

Toute la journée • **Cueillette au vergé**

JEUDI 12 AOÛT

Matin • **Top Chef écolo**

Après-midi • **Ciné à la MJC**

VENDREDI 13 AOÛT

SORTIES

Toute la journée • **Parc des Chanteraines**
Sortie familiale Secteur Jeunesse + Maison de la Cité

LUNDI 16 AOÛT

Matin • **Clip Musical pour l'environnement, N°3**

Après-midi • **Piscine**

MARDI 17 AOÛT

Matin • **Préparation grande Expo**

Après-midi • **Les MJCiens nous ensorcellent**
Les secrets de la magie dévoilés

Grands jeux collectifs avec La Maison de la Cité et les Animations Quartier Sud
Venez en famille, participer aux animations qui auront lieu dans toute la MJC

MERCREDI 18 AOÛT

Matin • **Préparation grande Expo**

Après-midi • **Les MJCiens continuent**
Bluff ton entourage avec de nouveaux tours de magie

Grands jeux collectifs avec La Maison de la Cité et les Animations Quartier Sud
Venez en famille, participer aux animations qui auront lieu dans toute la MJC

JEUDI 19 AOÛT

Matin • **Présentation de la grande Expo**

Après-midi • **Les MJCiens vers l'infini et au-delà**
Explore toujours plus de tours de magie

Grands jeux collectifs avec La Maison de la Cité et les Animations Quartier Sud
Venez en famille, participer aux animations qui auront lieu dans toute la MJC

VENDREDI 20 AOÛT

SORTIES

Toute la journée • **Sortie à la mer, Fort-Mahon**